Exposé

WHG Wohnungsbau- und Hausverwaltungs-GmbH | Dorfstraße 9 | 16227 Eberswalde

Objektdaten

896/1/6 | Schillerstr. 5, 16225 Eberswalde
3. Etage, rechts | 3.0 Räume | 84,84 m²

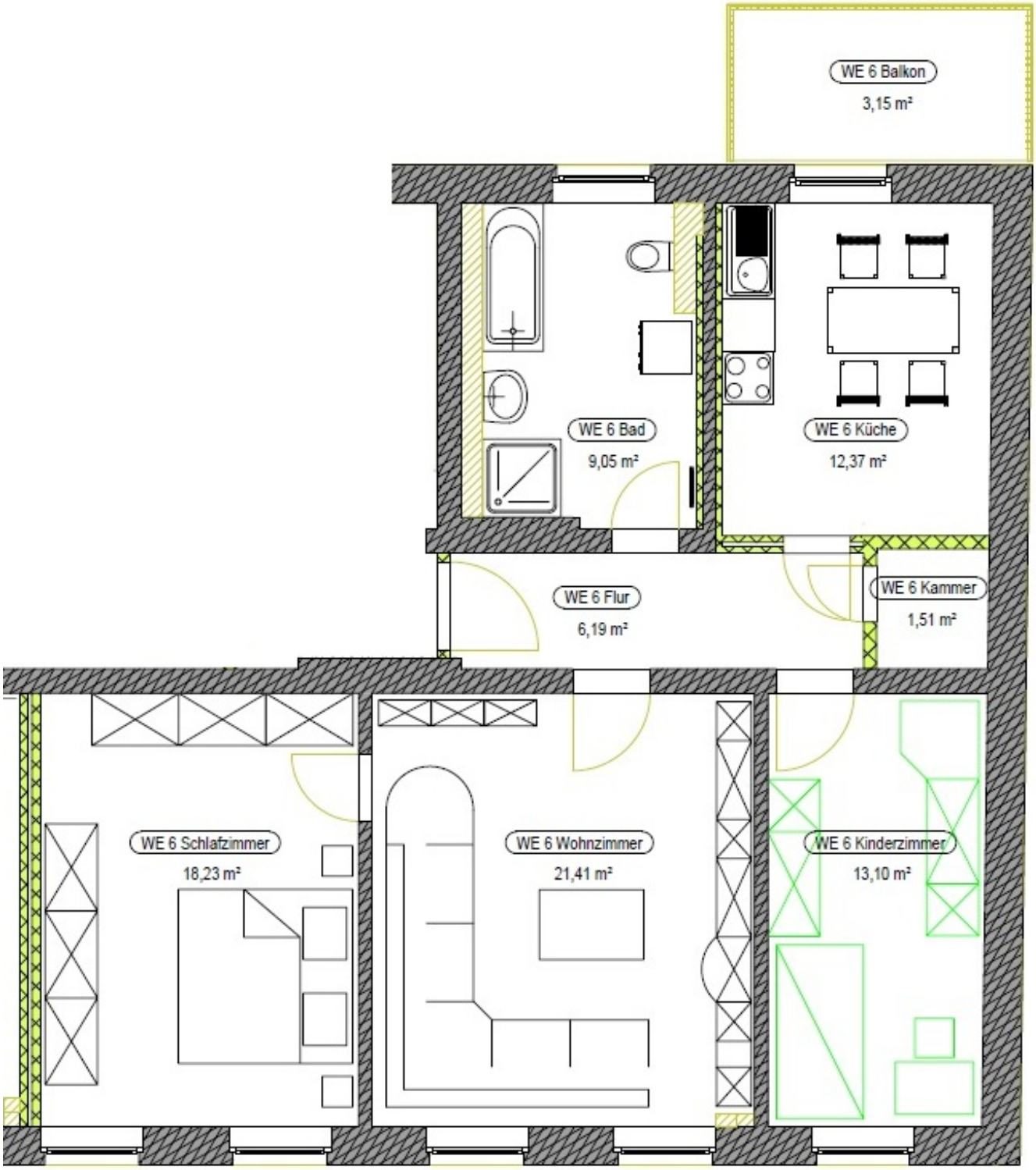

Für die Richtigkeit der Angaben wird keine Gewähr übernommen. Sie dienen lediglich zur ersten Information, erheben keinen Anspruch auf Richtigkeit oder Vollständigkeit und müssen bei weiterem Interesse präzisiert werden. Alle Angaben, Preise, Reservierungen gelten als unverbindliches Angebot solange Ihnen kein ausdrückliches und verbindliches Vertragsangebot überreicht wurde und stellen keine Grundlage für Rechtsansprüche dar.